Tonmesser und Abhörverstärker

215.04-0000 Sp (4)

Ersatz für gl.-Nr vom 5.4.1955

Ausg.	Änd.-Mitt.-Nr.	Tag	Name
f	20/59	15.10.	
e	4/59	28.2.	
d	22/58	30.4.	
c	23/57 ab Gerät 58221	4.8.57	

1957	Tag	Name
Bearb.	4.8.	
Gepr.		
N.gep.		
PFZ.gen.		

Blatt Nr. | Blattzahl:

Ausg.	Änd.-Mitt.-Nr.	Tag	Name
e	20/59	14.10.	
d	32/57	22.10	
c	20/57	25.6.	
b	n. Original	15.3.57	

	1957	Tag	Name	PFZ. gen.
Bearb.	15.3.			
Gepr.				
N.gep.				

Tongenerator

215.05-0000 Sp(4)

Ersatz für gl. Nr vom 24.1955

Blatt Nr.

Blattzahl:

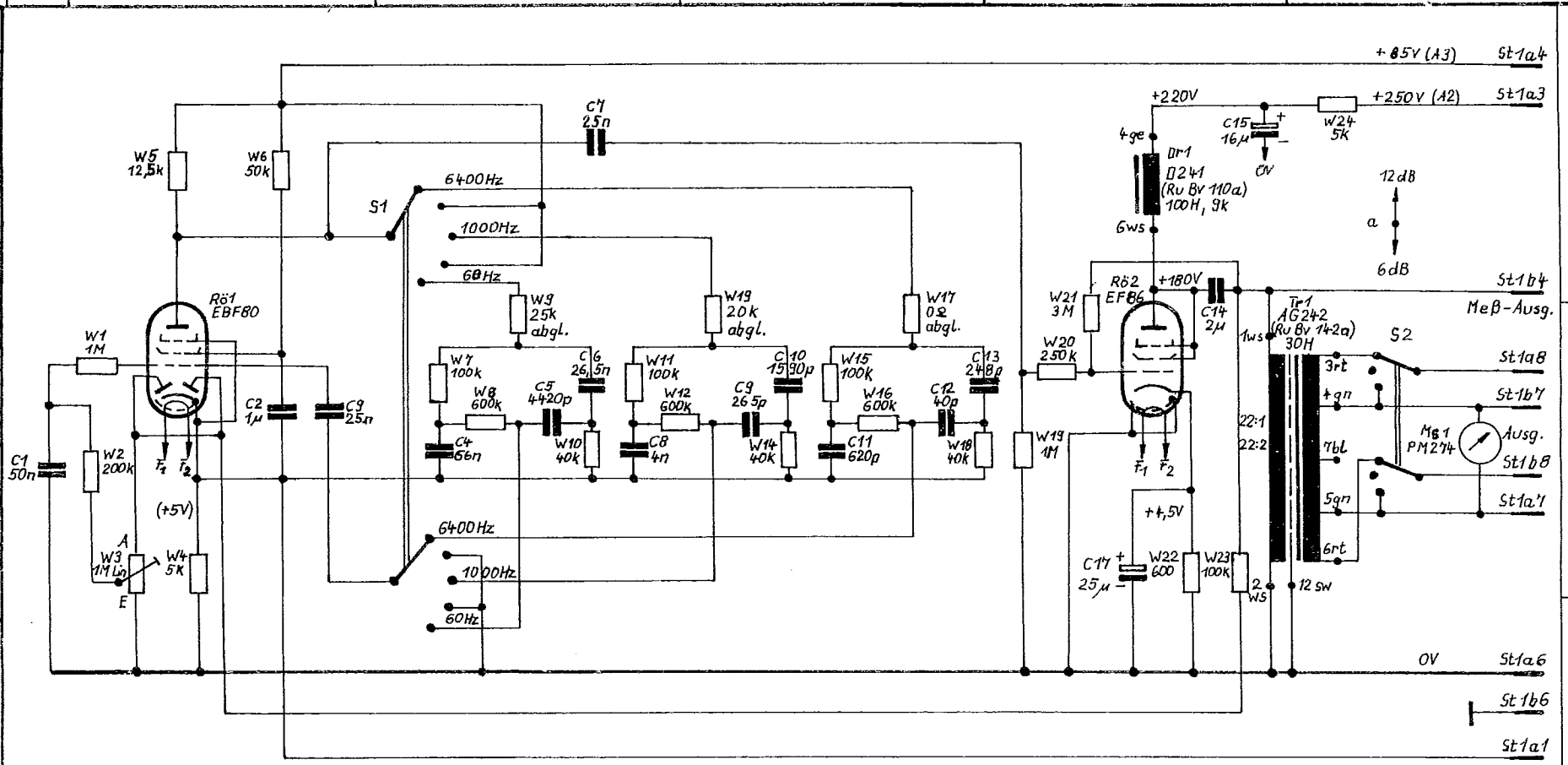

Federleiste (Gestell von unten gesehen)

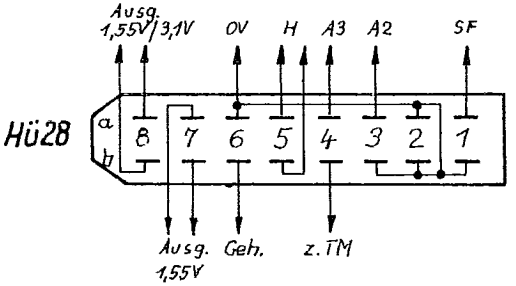

Sockelschaltbilder

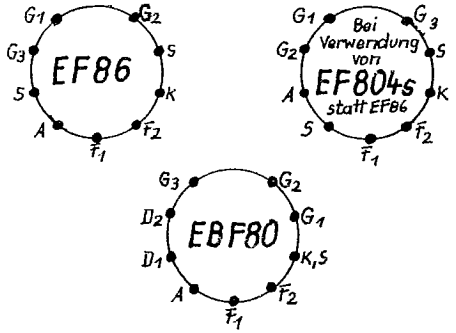

Anschlußschema S2

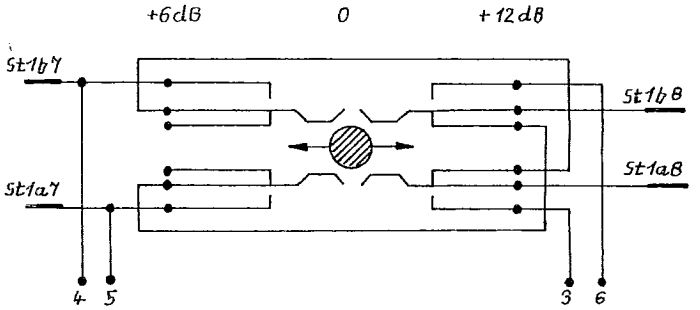

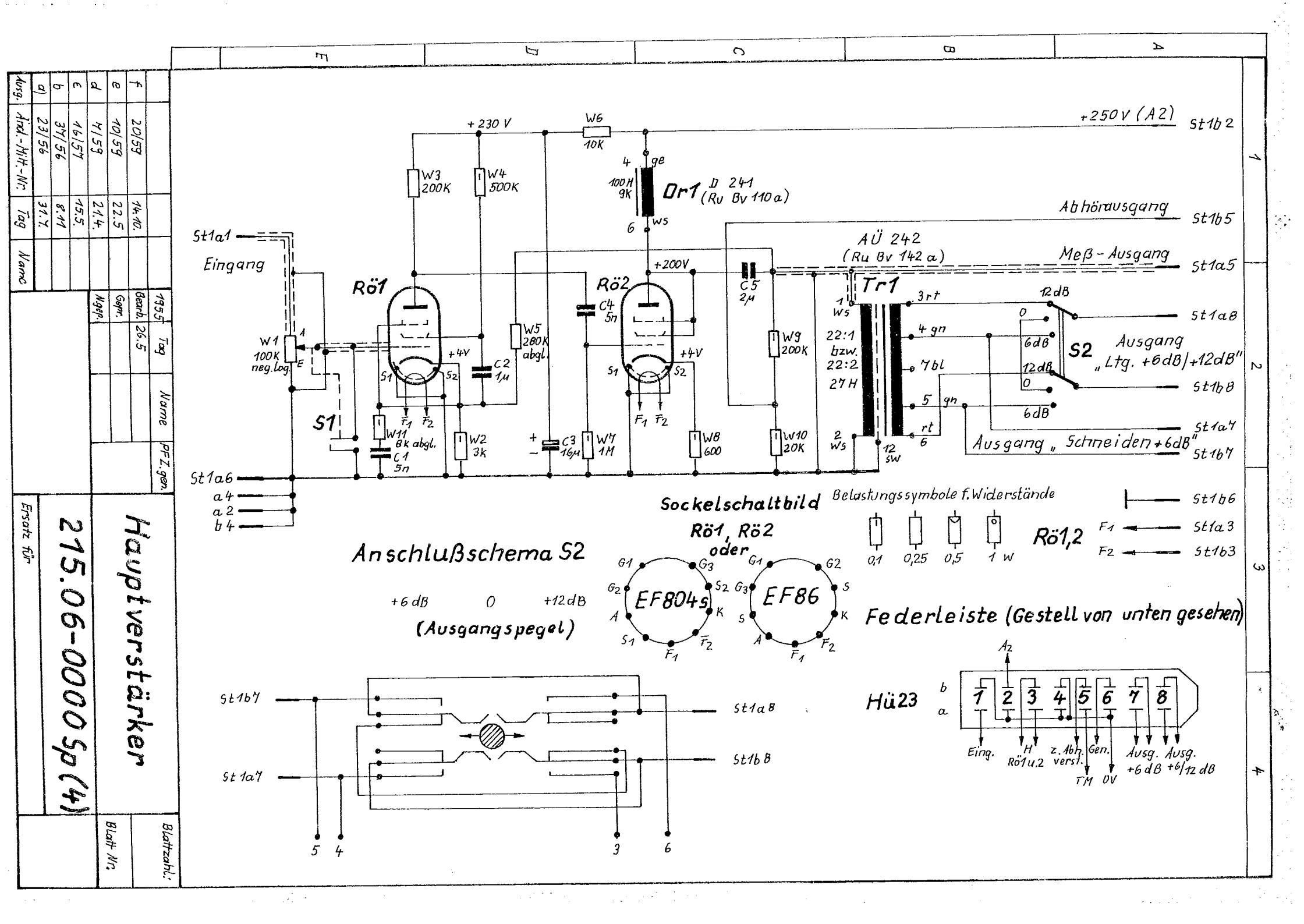

Ausg.	Änd.-Mitt.-Nr.	Tag	Name
f	20/59	14.10.	
e	10/59	22.5	
d	7/59	21.4.	
c	16/57	15.5.	
b	37/56	8.11	
a)	23/56	31.7.	

1955	Tag	Name	PFZ.gen.
Bearb.	26.5		
Gepr.			
Ngep.			

Hauptverstärker

215.06-0000 Sp (4)

Ersatz für

Blattzahl:

Blatt Nr.

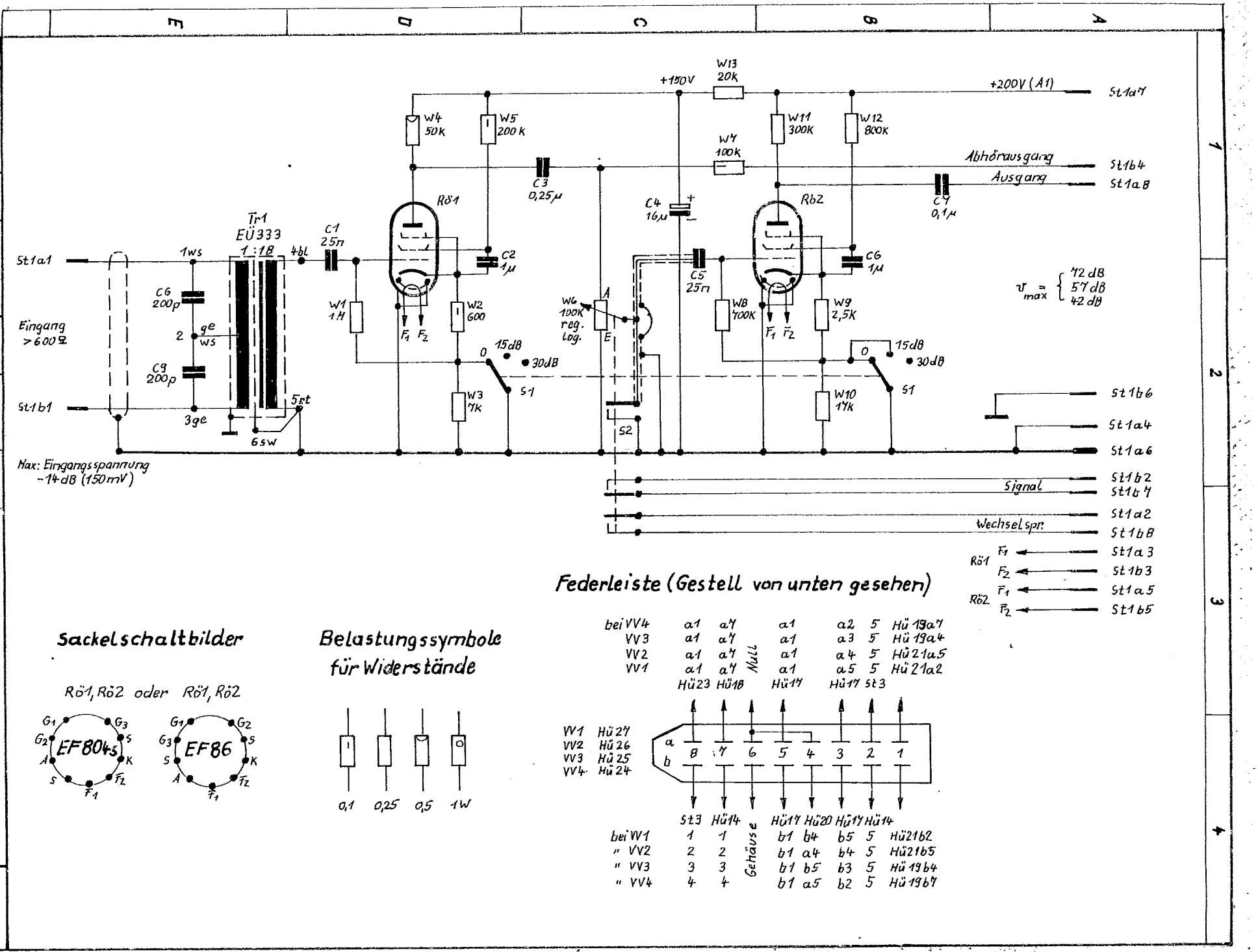

Vorverstärker
215.07-0000 Sp (4)
Ersatz für gl. Nr. vom 27.5.55
Ausg. | Änd.-Mitt.-Nr. | Tag | Name
i 20/59 13.10
h 36/58 12.9.
g 25/58 5.9.
f 4/58 10.1.
e 24/57 12.8.
1957 Tag Name PFZ gen.
Bearb. 19.9.
Gepr.
M.gep.
Blattzahl:
Blatt Nr.
Max: Eingangsspannung -14dB (150mV)
Eingang >600Ω
St1a1
St1b1
Tr1 EÜ333 1:18
1ws
4bl
3ge
6sw
5rt
C6 200p
C9 200p
C1 25n
W1 1M
W2 600
W3 7k
W4 50k
W5 200k
Rö1
C2 1µ
C3 0,25µ
15dB
30dB
S1
+150V
W13 20k
W7 100k
C4 16µ
C5 25n
W6 100K reg. log.
S2
W8 700K
W9 2,5K
W10 17k
W11 300K
W12 800K
Rö2
C6 1µ
C7 0,1µ
+200V (A1)
St1a7
Abhörausgang
St1b4
Ausgang
St1a8
St1b6
St1a4
St1a6
St1b2
Signal
St1b7
St1a2
Wechselspr.
St1b8
Rö1 F1 St1a3
F2 St1b3
Rö2 F1 St1a5
F2 St1b5
Federleiste (Gestell von unten gesehen)
bei VV4 a1 a7 a1 a2 5 Hü 19a7
VV3 a1 a7 a1 a3 5 Hü 19a4
VV2 a1 a7 a1 a4 5 Hü 21a5
VV1 a1 a7 a1 a5 5 Hü 21a2
Hü23 Hü18 Hü17 Hü17 St3
Null
VV1 Hü 27
VV2 Hü 26
VV3 Hü 25
VV4 Hü 24
St3 Hü14 Hü17 Hü20 Hü17 Hü14
bei VV1 1 1 b1 b4 b5 5 Hü21b2
" VV2 2 2 b1 a4 b4 5 Hü21b5
" VV3 3 3 b1 b5 b3 5 Hü 19b4
" VV4 4 4 b1 a5 b2 5 Hü 19b7
Gehäuse
Sackelschaltbilder
Rö1, Rö2 oder Rö1, Rö2
EF804s
EF86
Belastungssymbole für Widerstände
0,1 0,25 0,5 1W